



PROGETTO ESECUTIVO

RIQUALIFICAZIONE LUNGO LA S.P. 42 E MESSA IN SICUREZZA  
DALLA PROG.VA Km 99+440 ALLA PROG.VA Km 105+035,  
SOTTESA DALLA NUOVA VARIANTE, NEI COMUNI DI SELLERO,  
CEDEGOLO E BERZO DEMO, E LUNGO LA S.P. 6 NEI COMUNI DI  
CEVO E SAVIORE DELL'ADAMELLO

LOTTO 1

Atto anche al superamento delle barriere architettoniche

TRATTO NEL COMUNE DI BERZO DEMO

Elaborato n.CBD10	SVINCOLO DI VIA VALLE SULLA STRADA PROVINCIALE N°84: PARTICOLARI STRUTTURALI DEL TOMBOTTO	Scala 1:50
Aggiornamenti	DATA	OGGETTO
	Febbraio 2019	Aggiornamento a seguito del rapporto Tecnico di Verifica di Progetto del 23/01/2019
	Maggio 2020	Adeguamento alle osservazioni di verifica
IL PROGETTISTA Ing. Landrini Girolamo		IL RESPONSABILE DEL PROCEDIMENTO

Elaborazione dati e stesura progetto: STUDIO LANDRINI  
Via Carlo Tassara n°4 Breno (BS) Tel. e fax 0364/21076  
e-mail: landrini@LANDRINIGEROLAMO.191.it

PIANTA DELLE FONDAZIONI  
SCALA 1:50

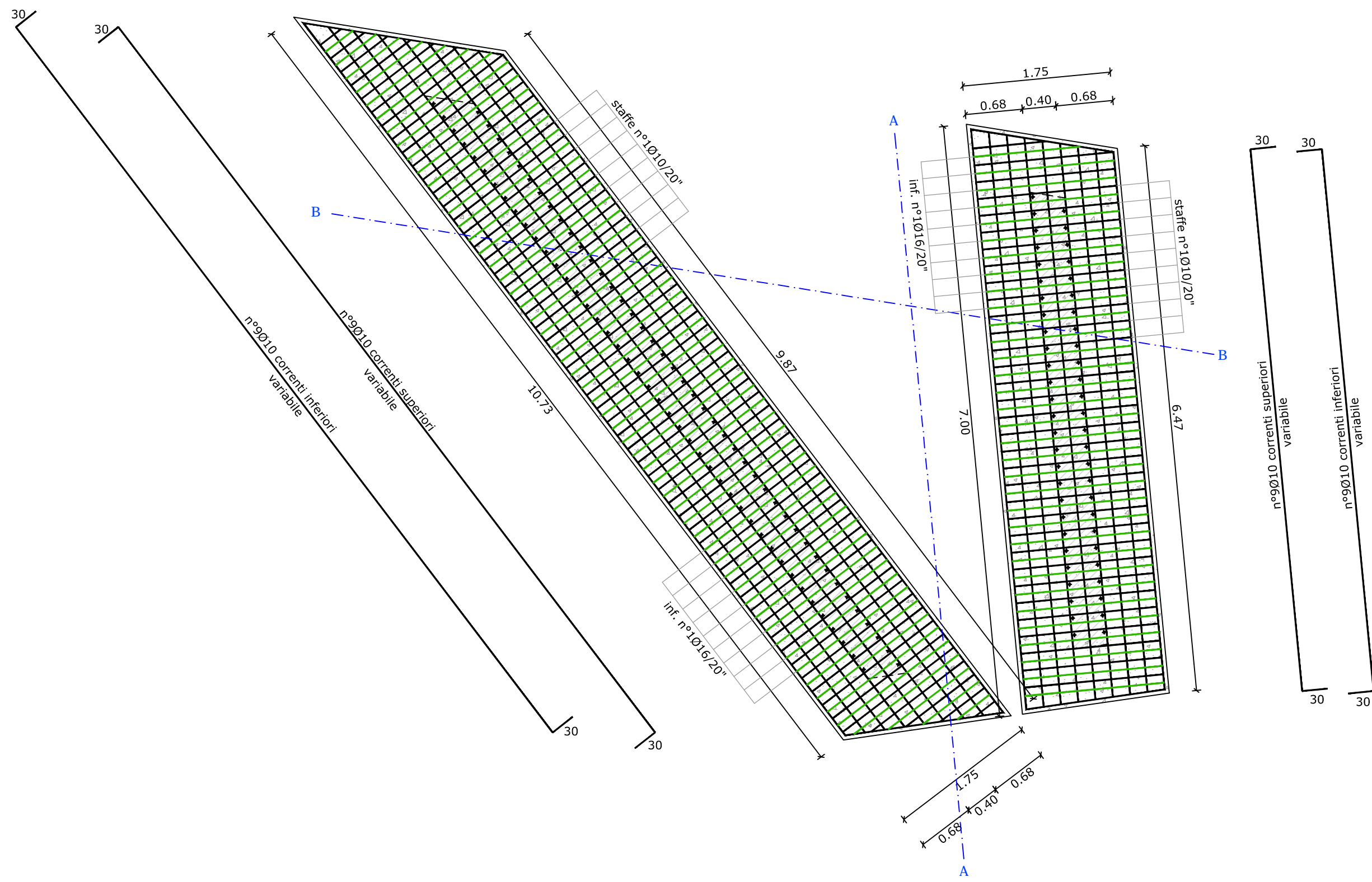

PIANTA DEI MURI  
SCALA 1:50

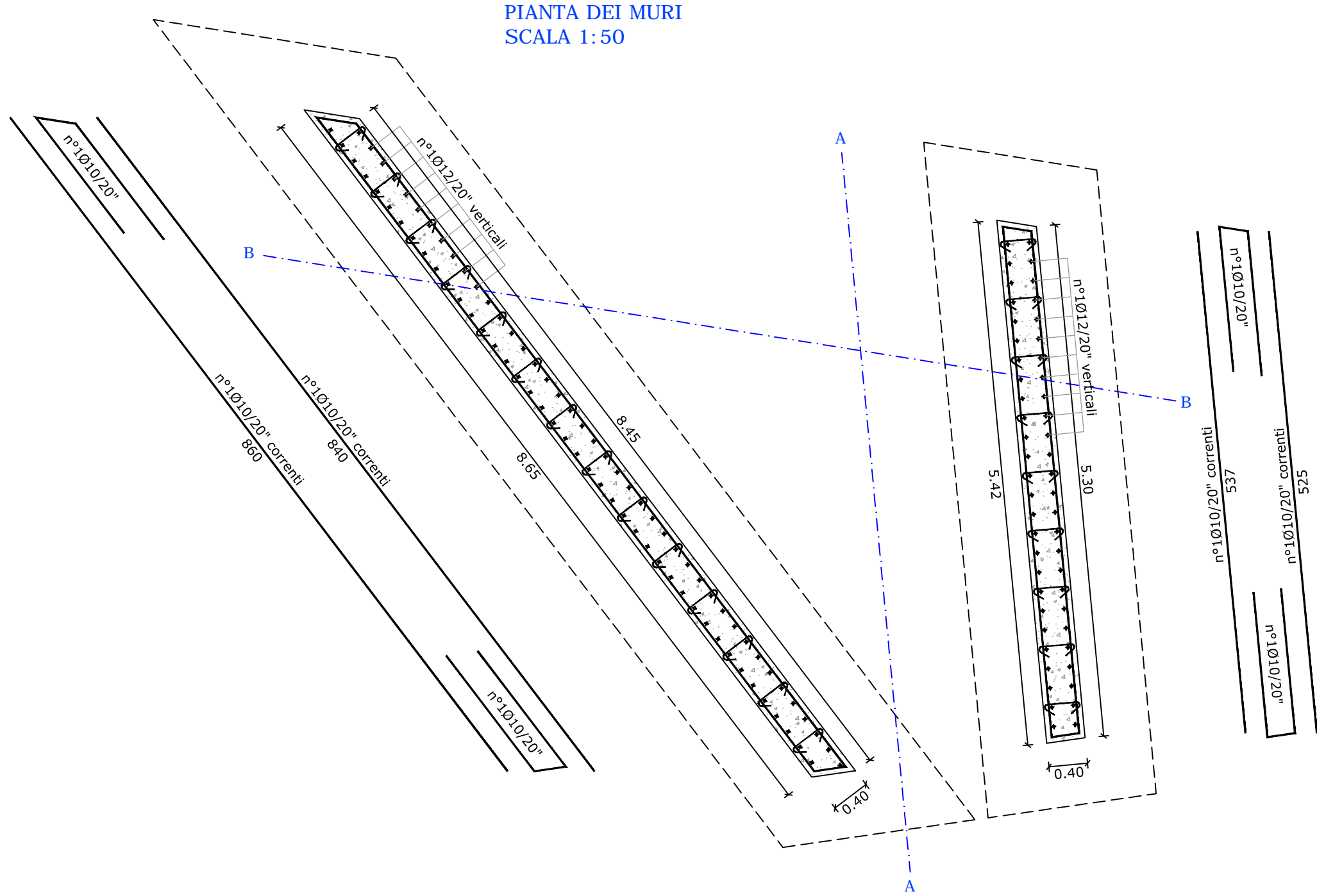

NB:  
Per la presenza delle linee del metano si dovrà procedere:  
prima di eseguire qualsiasi scavo e/o demolizione sarà  
necessario far intervenire la società che gestisce il servizio (Blu  
Reti) che rileverà la precisa posizione piano-altimetrica dei tubi.  
Con la società si concorderanno le modalità di intervento nelle  
vicinanze dei condotti del metano.

PARTICOLARE DEI CORDOLI  
SCALA 1:25

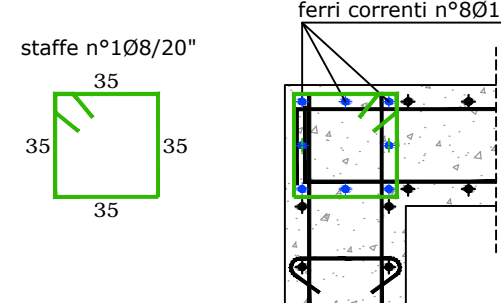

PIANTA DELLA SOLETTA  
SCALA 1:50

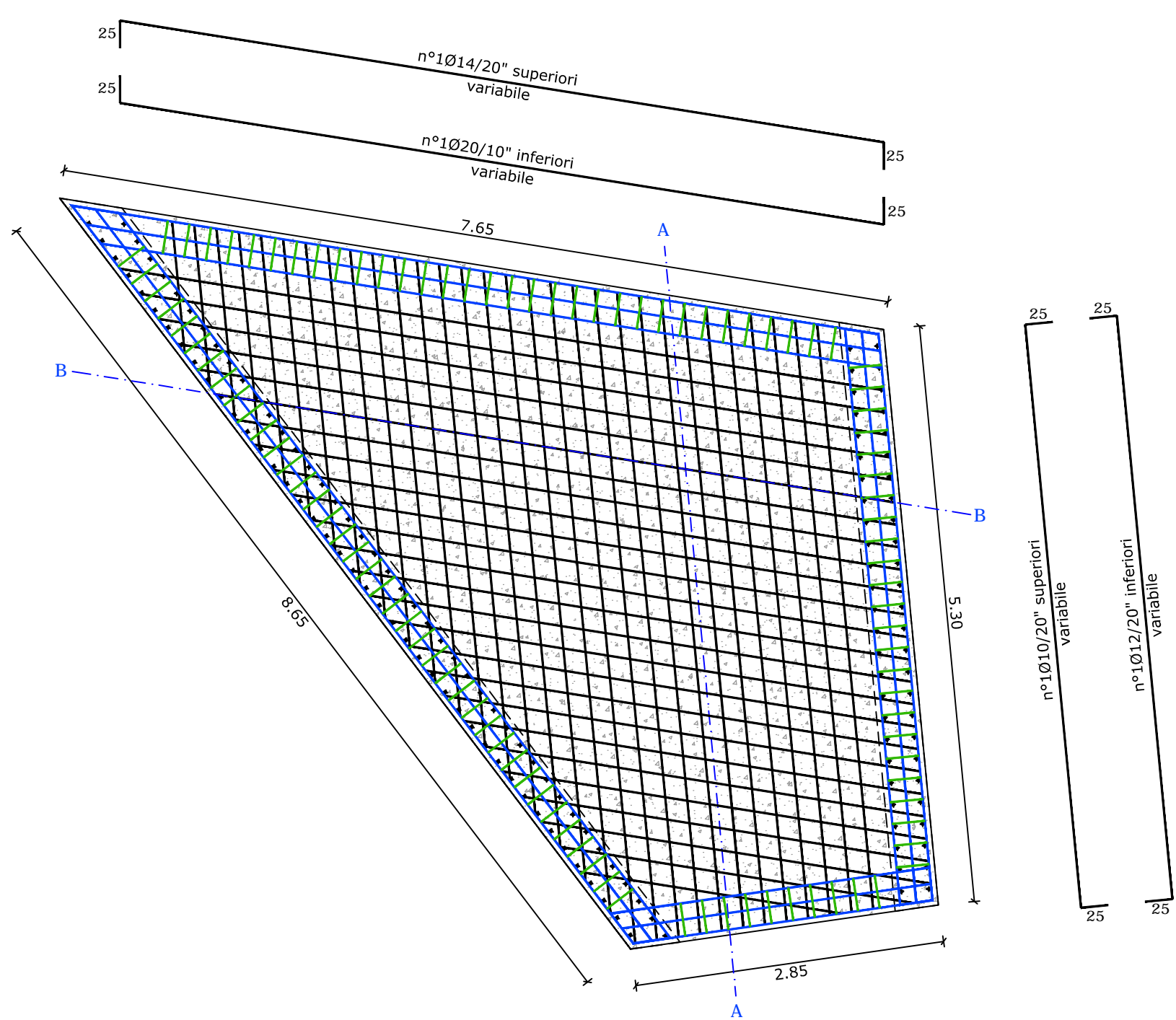

SEZIONE A-A  
SCALA 1:50

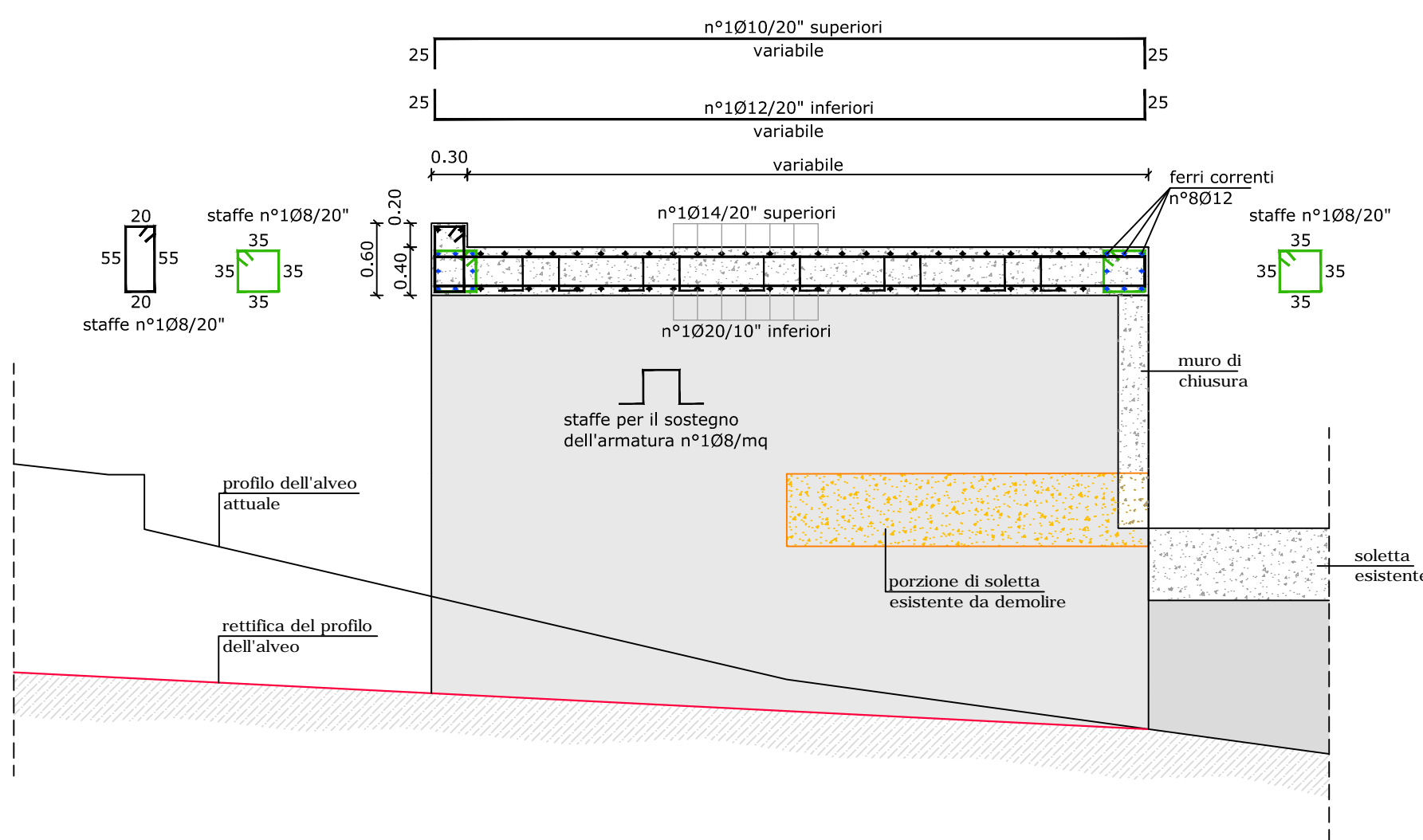

SEZIONE B-B  
SCALA 1:50

